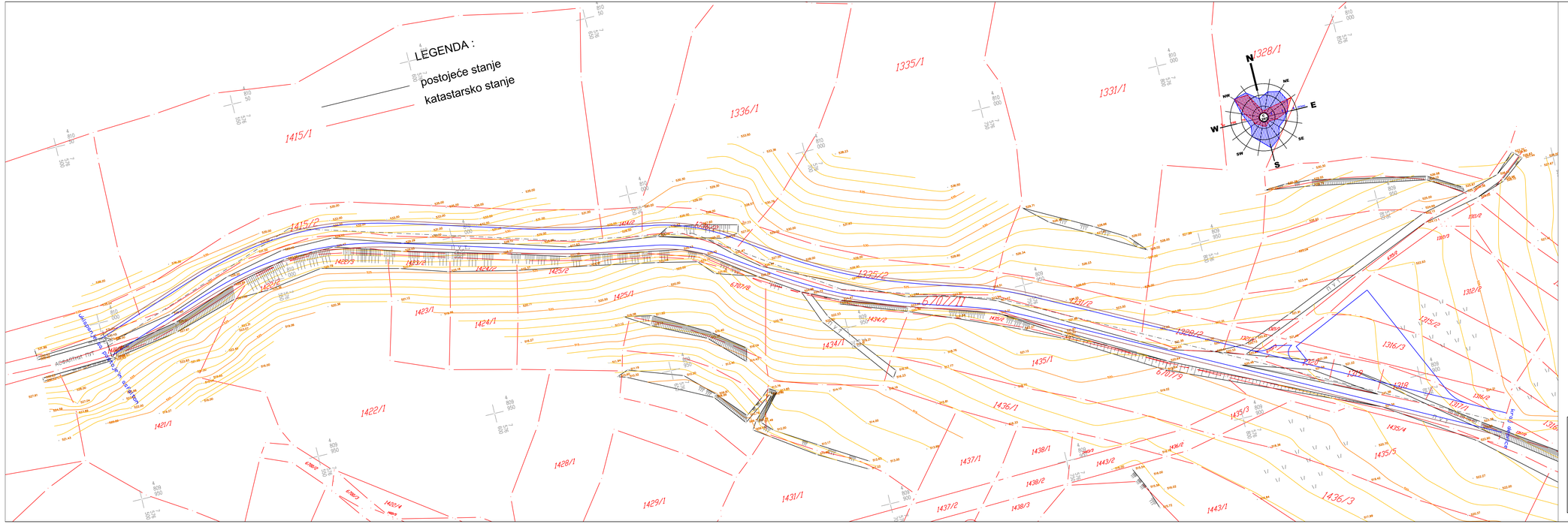

ПРОЈЕКАТ ЗА ГРАЂЕВИНСКУ ДОЗВОЛУ ЗА ИЗГРАДЊУ ОПШТИНСКОГ ПУТА ОД СЕЛА ЦЕРЈЕ ДО ЦЕРЈАНСКЕ ПЕЋИНЕ СА ПАРКИНГОМ У ОКВИРУ ВИЗИТОРСКОГ ЦЕНТРА У ГО ПАНТЕЛЕЈ

Легенда:

- коловоз
- банкина-ригола

ЈП ЗАВОД ЗА УРБАНИЗАМ НИШ
www.zuzanis.ru

Шифра	
80-ТД-15/ПГД-2/2	
2016	2/2.6.1.
Датум	Лист

ИНВЕСТИТОР:
ГРАД НИШ

ЕЛАБОРАТ:

ПРОЈЕКАТ ЗА ГРАЂЕВИНСКУ ДОЗВОЛУ ЗА ИЗГРАДЊУ ОПШТИНСКОГ ПУТА ОД СЕЛА ЦЕРЈЕ ДО ЦЕРЈАНСКЕ ПЕЋИНЕ СА ПАРКИНГОМ У ОКВИРУ ВИЗИТОРСКОГ ЦЕНТРА У ГО ПАНТЕЛЕЈ

ПРИЛОГ:
СИТУАЦИОНО РЕШЕЊЕ НА КТП_у

Одговорни пројектант:
Милан Стефановић, дипл.инж.грађ.

Сарадници:
Зорица Голубовић, инж.геод.
Ванја Богдановић, грађ.тех.
Ненад Петковић , геод. тех.

Размера:
1: 500

Фаза:
Г- Пројекат саобраћајнице

МИЛАН М. СТЕФАНОВИЋ
Милан М. Стефановић
дипл. грађ. инж.
Лиц. 312 3179/6-13